



COLLECCÃO DE 44
VISTAS PHOTOGRAPHICAS

DA ESTRADA DE FERRO D. PEDRO 2.º

1881

M. T.
3169



ESTAÇÃO CENTRAL

Campo d'Acclamação



S. DIOGO (suburbios)

Estação das carnes verdes, mercado, oficinas e rotonda

3

3



ENGENHO DE DENTRO (suburbios)

Estação e oficinas

4

4



LINHA CENTRAL

Ponte de Sant'Anna

Kilometro 63,092

5

5



LINHA CENTRAL (Serra)

Barreira

Kilometro 76



LINHA CENTRAL (Serra)

Tunnel n. 4 A (Bocca superior)

Kilometro 78,106



LINHA CENTRAL (Serra)

Estação de Palmeiras

Kilometro 82,048



LINHA CENTRAL (Serra)

Bocca superior do tunnel n. 12

Kilometro 87,095

9

9



LINHA CENTRAL (Serra)

Viaducto do Mexias

Kilometro 92,968

10

30



LINHA CENTRAL (Serra)

Ponte do Cunha

Kilometro 99,043



LINHA CENTRAL (Serra)

Ponte dos Andradas

Kilometro 104,677

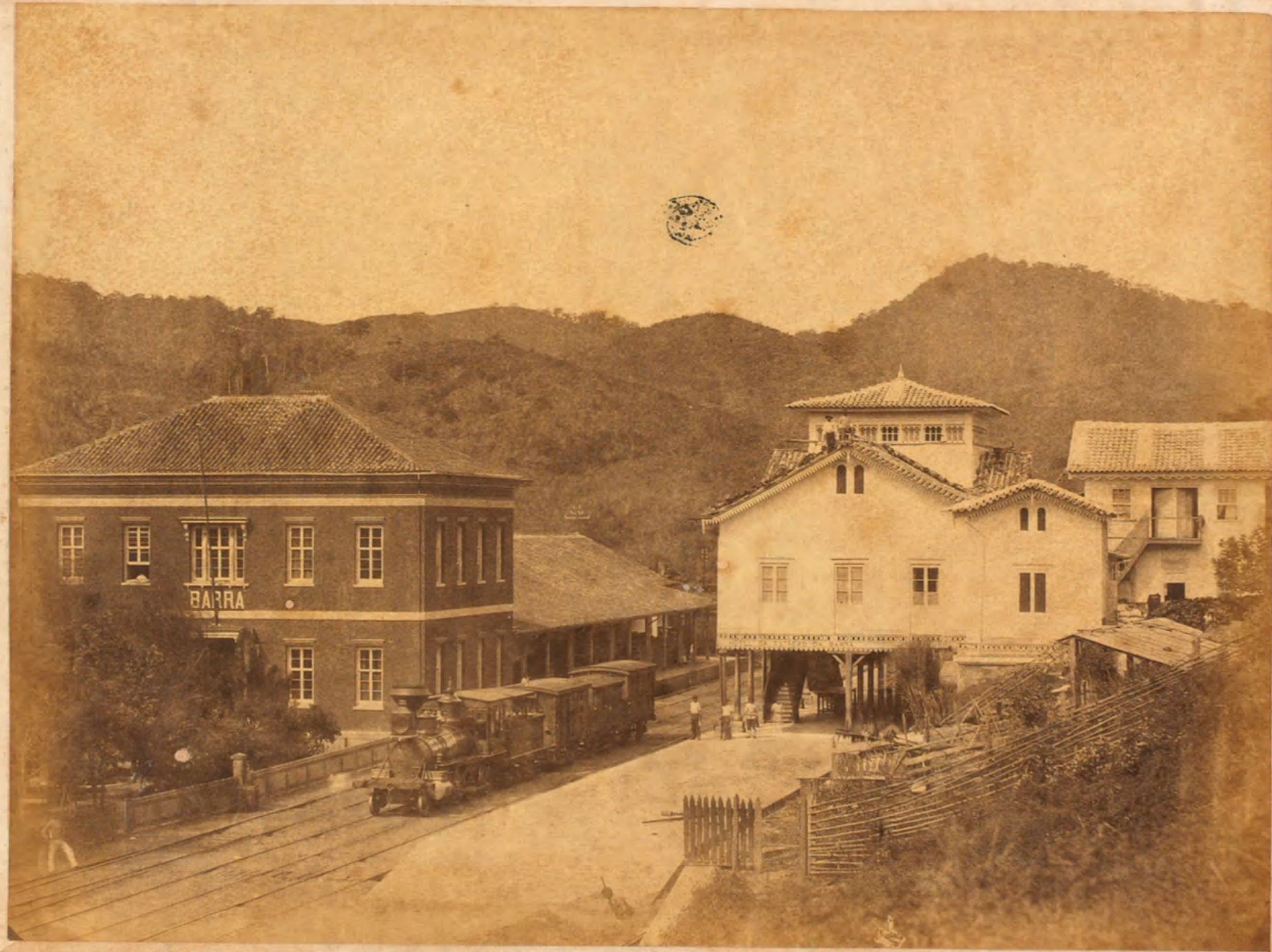

LINHA CENTRAL (Serra)

Estação da Barra do Pirahy

Kilometro 108,080



LINHA CENTRAL (Serra)

Entroncamento do Ramal de S. Paulo

Deposito da Locomotiva na Barra do Pirahy

29

14.



LINHA CENTRAL (Serra)

Ponte da Barra

Kilometro, 108,480

255

15



LINHA CENTRAL (Serra)

Ponte do Rio das Mortes (Estação de Vassouras)

Kilometro 128,664



LINHA CENTRAL

Ponte do Desengano

Kilometro 130,450



LINHA CENTRAL

Entroncamento da E. de F. União Valenciana

Estação do Desengano

Kilometro 132,036



LINHA CENTRAL

Ponte do Paraiso

Kilometro 135,466



LINHA CENTRAL

Ponte da Serraria

Kilometro 210,417



LINHA CENTRAL

Ponte n. 1 do Poço Manso

Kilometro 236,00

221

24



LINHA CENTRAL

Viaducto da Liberdade

Kilometro 254,250



LINHA CENTRAL

Tunnel e ponte n. 1 da Cachoeira

Kilometro 263,600



LINHA CENTRAL

Ponte n. 2 da Cachoeira (Cachoeira do Inferno)

Kilometro 263,720

24

24



LINHA CENTRAL

Viaducto do Retiro

Kilometro 265,260

25

25



LINHA CENTRAL

Estação do Juiz de Fóra

Kilometro 275,369



LINHA CENTRAL

Entroncamento da Estrada de Oeste de Minas.

Estação do Sitio

Kilometro 363,390



LINHA CENTRAL

Ponte do Rio das Mortes (Minas)

Kilometro 369,670

28

28



LINHA CENTRAL

Estação de Barbacena

Kilometro 378,425

29

29

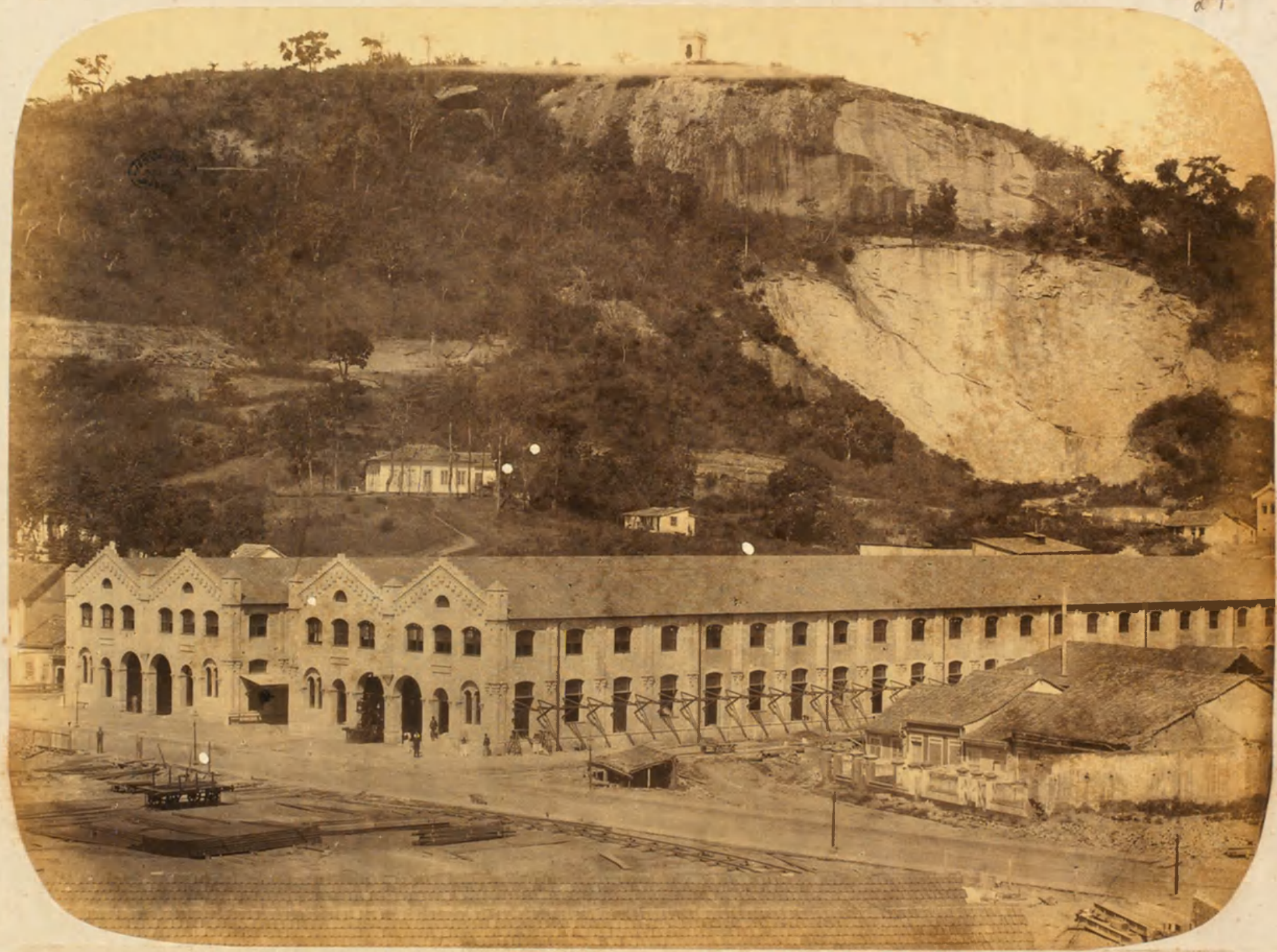

RAMAL DA GAMBOA

Estação Maritima da Gambôa



RAMAL DE SANTA CRUZ

Estação de Santa Cruz

Kilometro 54,441



RAMAL DE MACACOS

Brazil Industrial (Fabrica de Tecidos)



RAMAL DE S. PAULO

Estação da Barra Mansa

Kilometro 153,883

33

33



RAMAL DE S. PAULO

Ponte de Resende

Kilometro 189,233



RAMAL DE S. PAULO

Estação de Resende

Kilometro 190,598

35

35



RAMAL DE S. PAULO

Ponte do Salto

Kilometro 219,509

36

36



RAMAL DE S. PAULO

Ponte do Magalhães

Kilometro 236,510

37

37

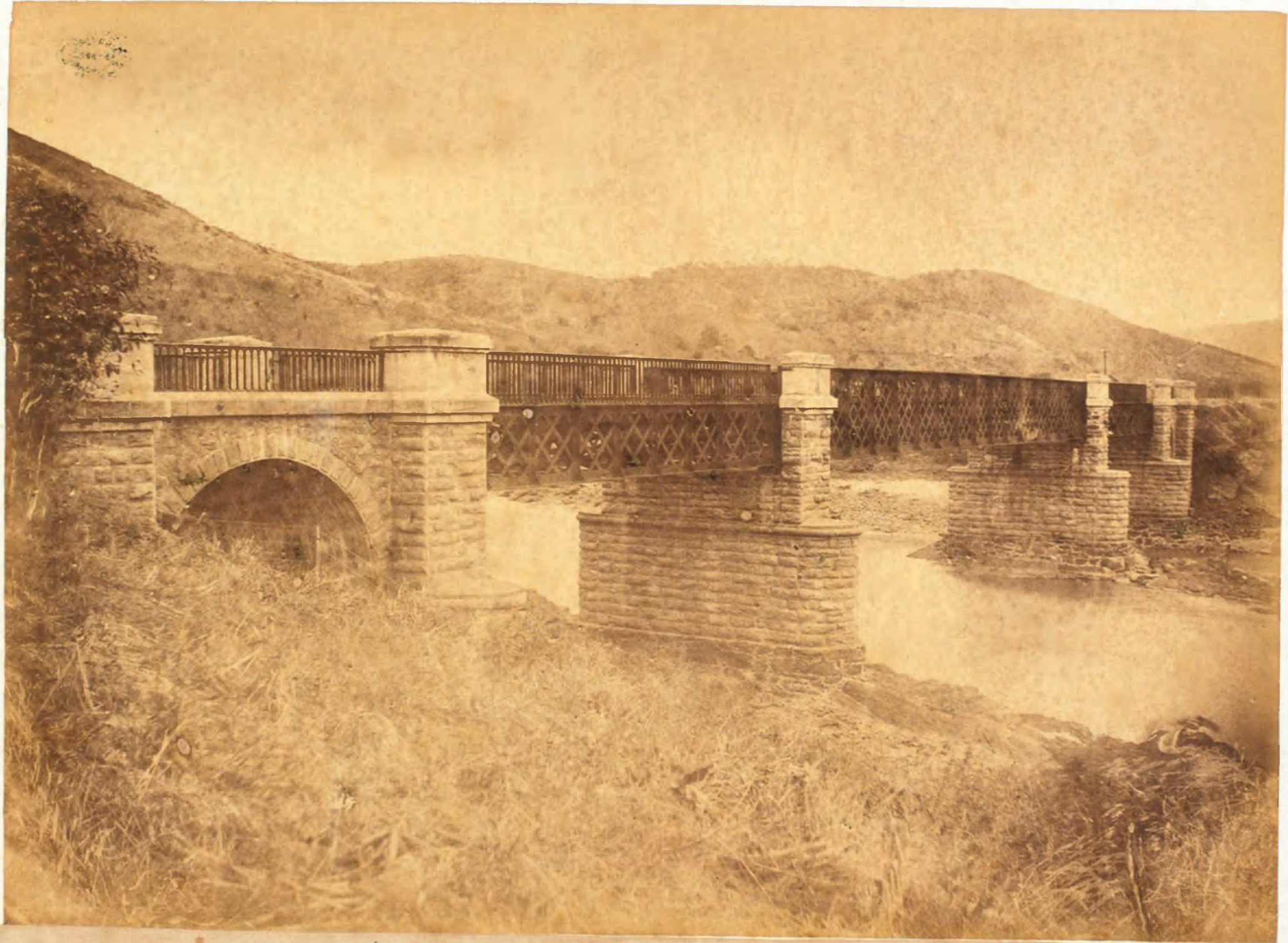

RAMAL DE S. PAULO

Ponte de Lavrinhas

Kilometro 244,875



RAMAL DE S. PAULO

Ponte da Cachoeira

Kilometro 264,862

39

39



RAMAL DE S. PAULO

Entroncamento da E. de F. S. Paulo e Rio de Janeiro

Estação da Cachoeira

Kilometro 265,278

40



RAMAL DO PORTO NOVO

Ponte de Humaytá

Kilometro 204,587

41

41



RAMAL DO PORTO NOVO

Ponte de Santo Antonio

Kilometro 220,837

42

42



RAMAL DO PORTO NOVO

Ponte d'Anta

Kilometro 222,233

43



RAMAL DO PORTO NOVO

Ponte de Sapucaia

Kilometro 234,012

44

44



RAMAL DO PORTO NOVO

Entroncamento da Estrada de Ferro de Leopoldina.

Estação do Porto Novo do Cunha

Kilometro 261,433

